

01 - Térreo - Executivo Detalhado - Masculino  
1 : 25

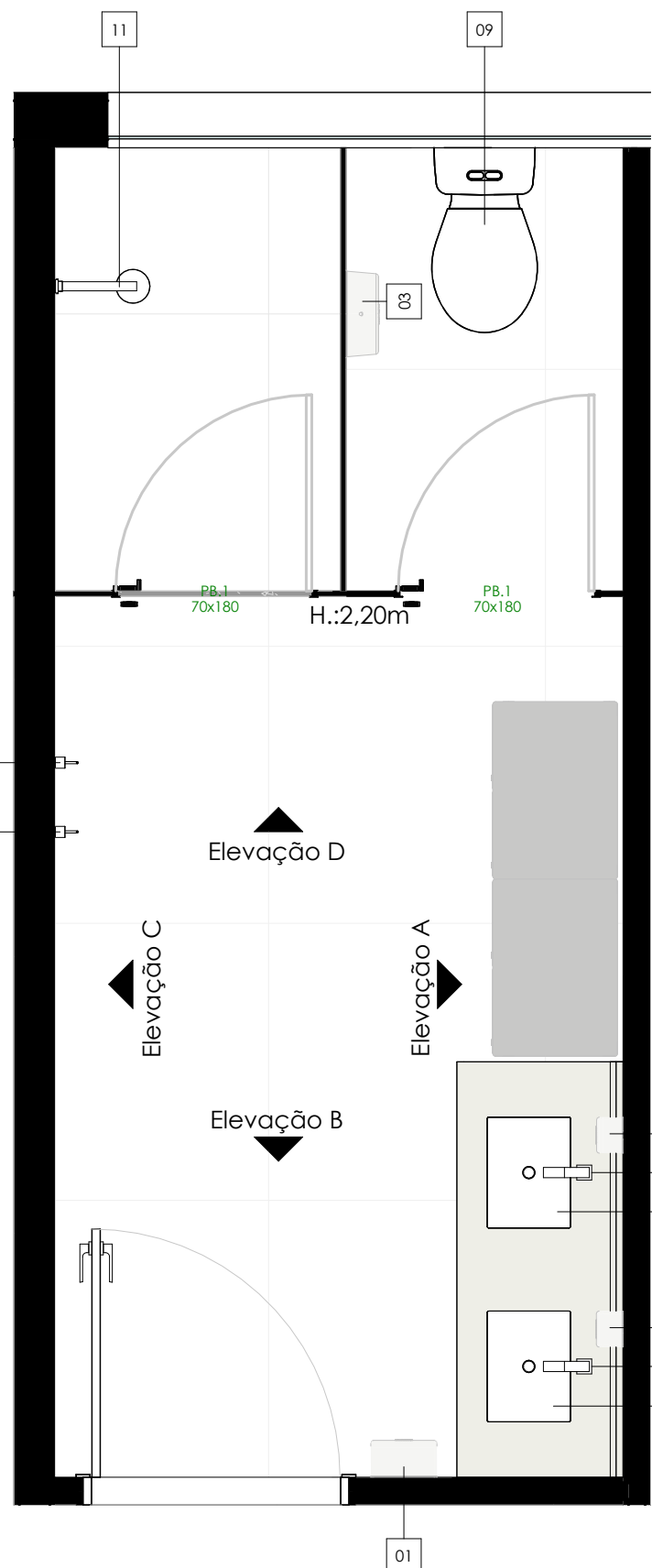

01 - Térreo - Layout - Masculino  
1 : 25

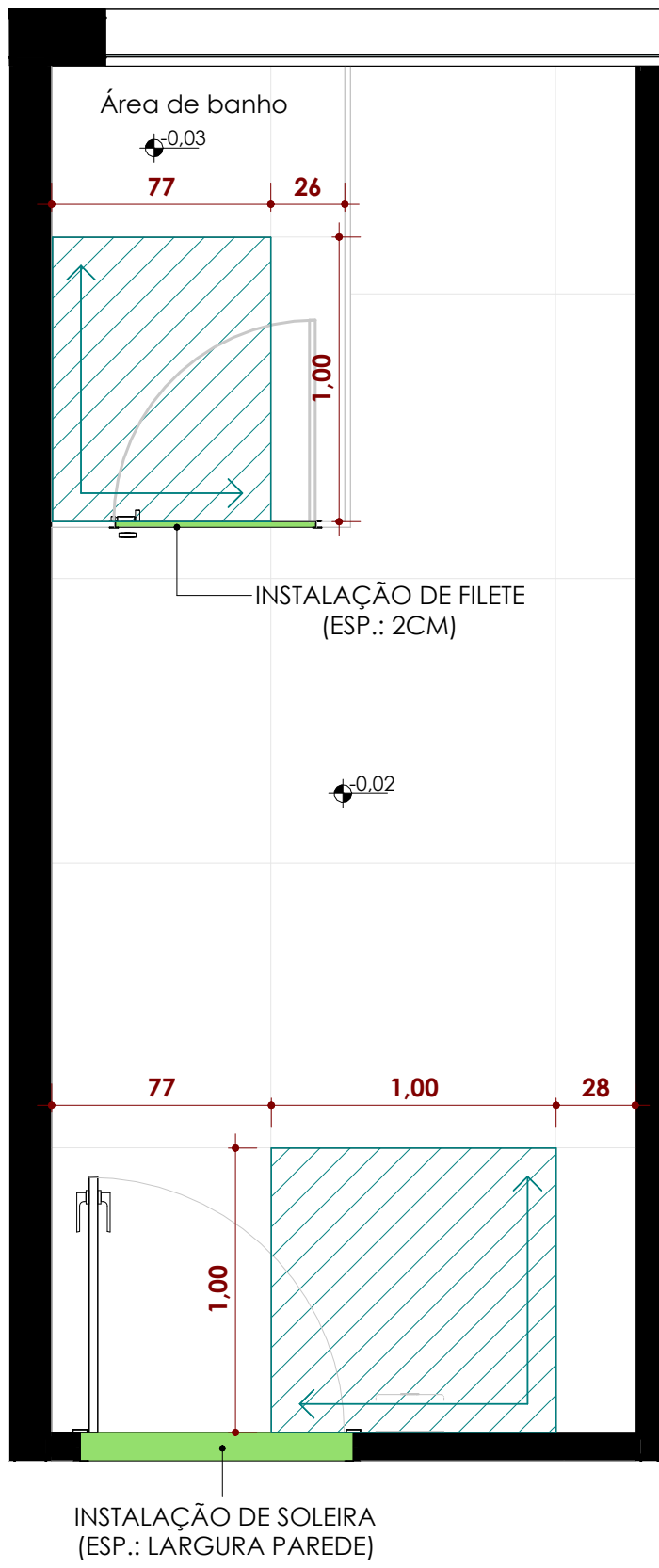

01 - Térreo - Paginação de Piso - Masculino  
1 : 25

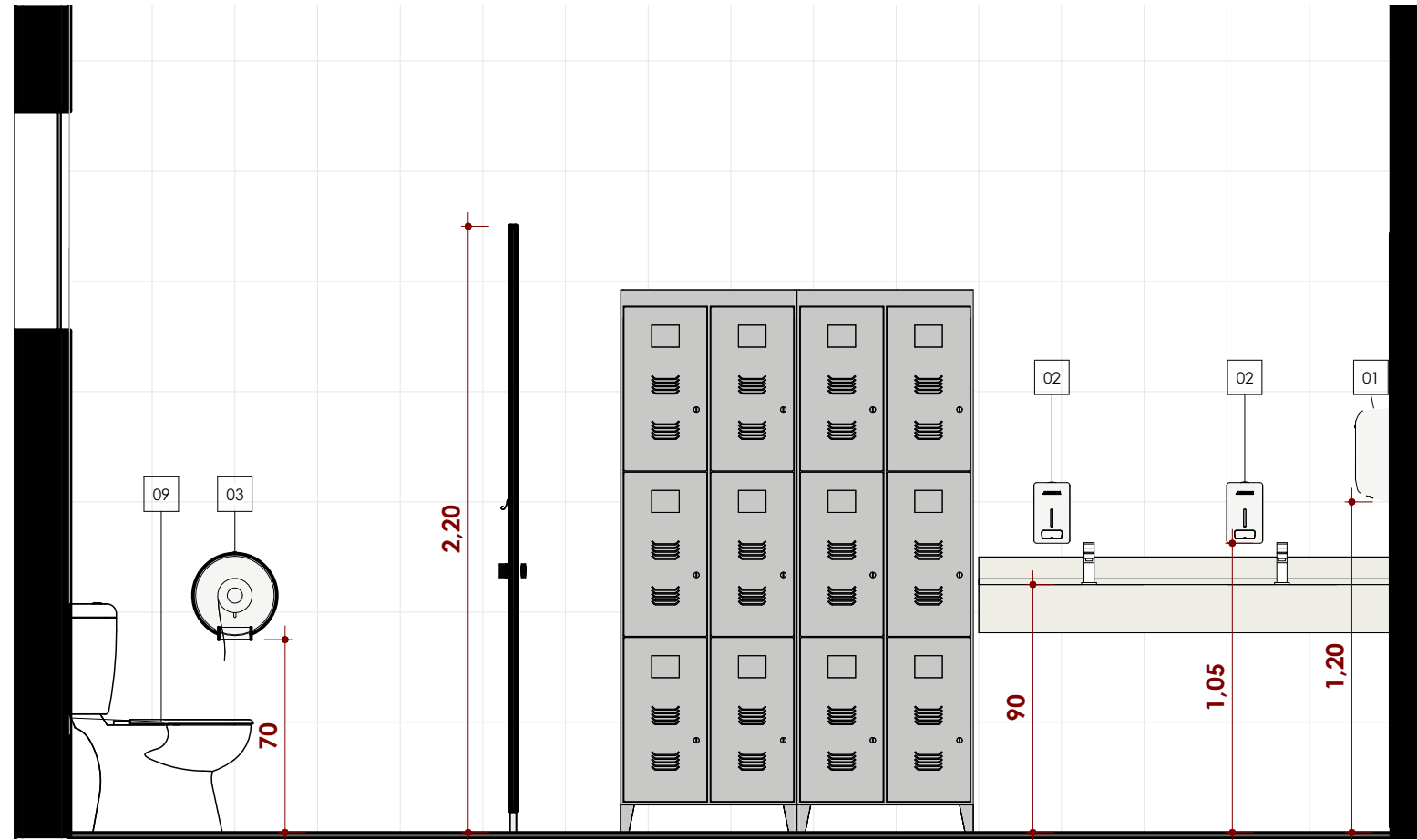

Elevação A - Masculino  
1 : 25

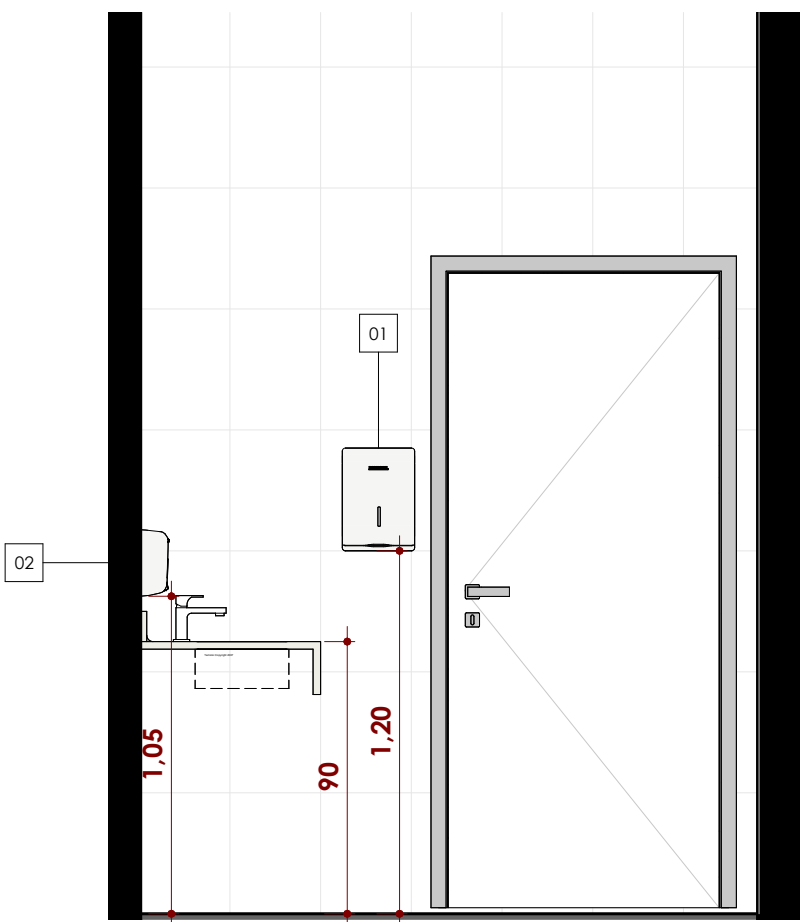

Elevação B - Masculino  
1 : 25

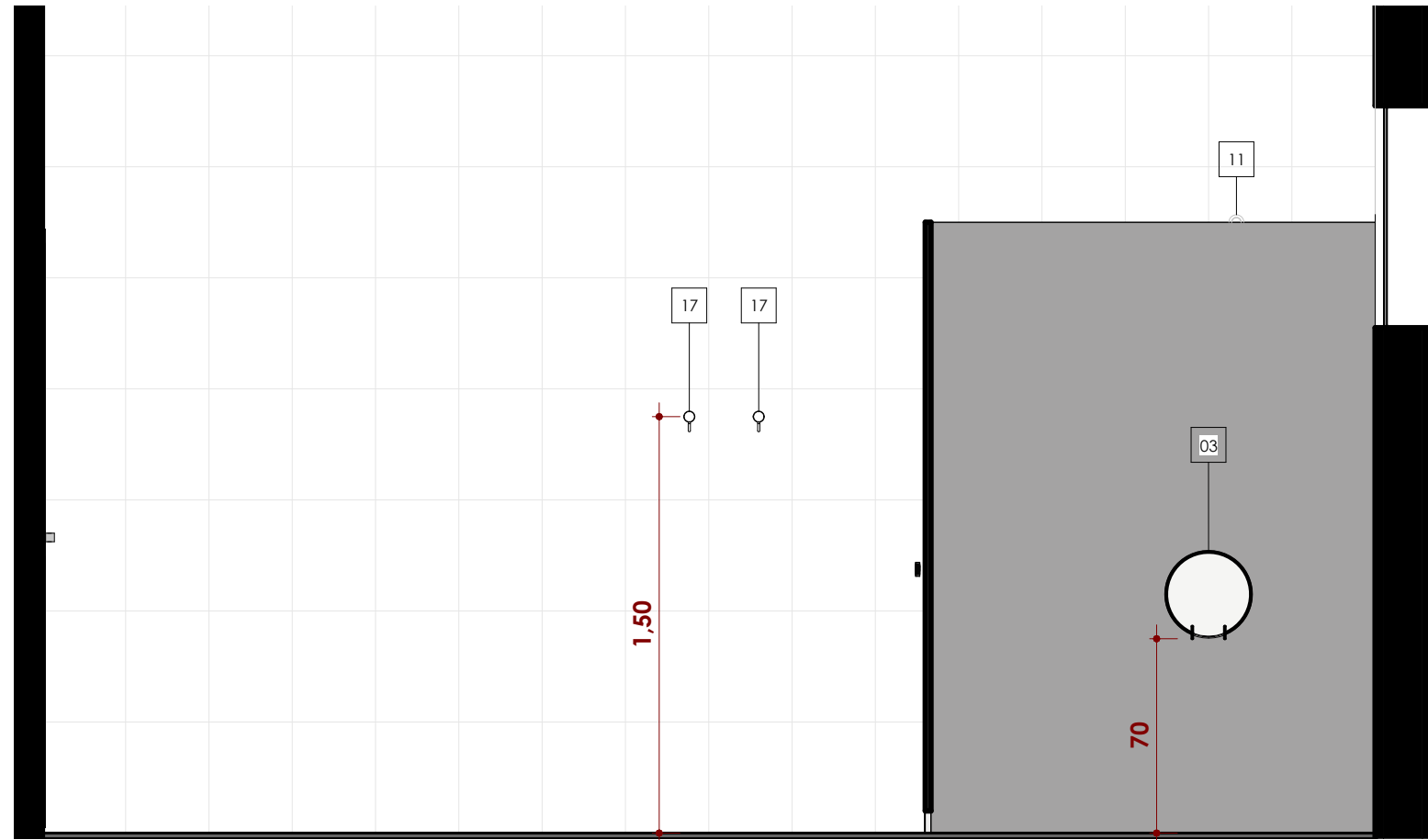

Elevação C - Masculino  
1 : 25

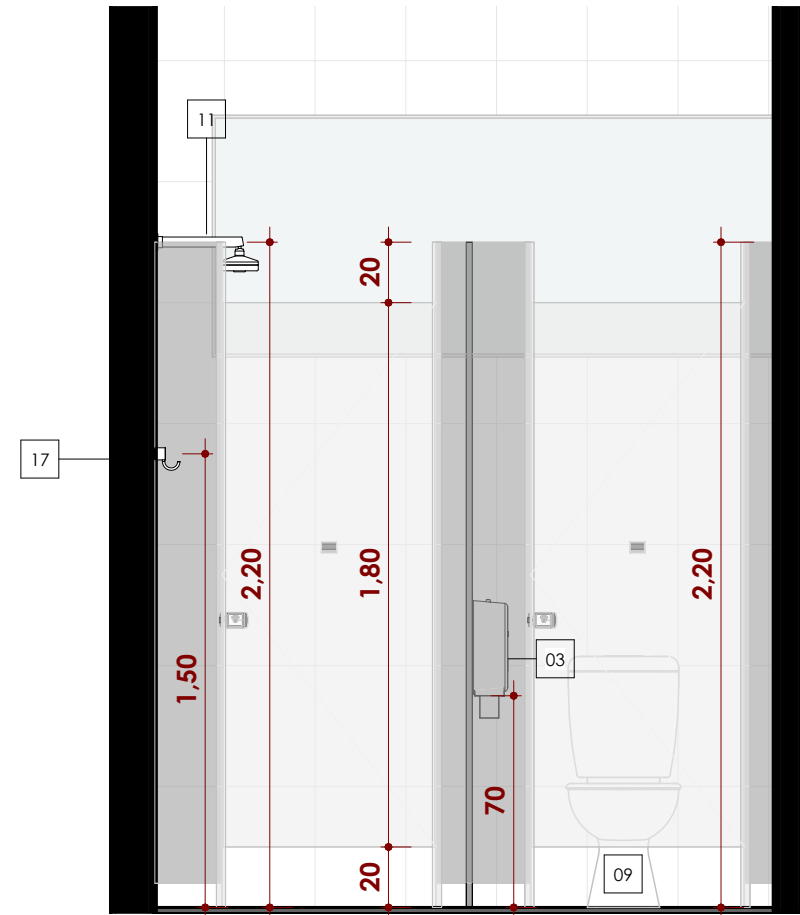

Elevação D - Masculino  
1 : 25

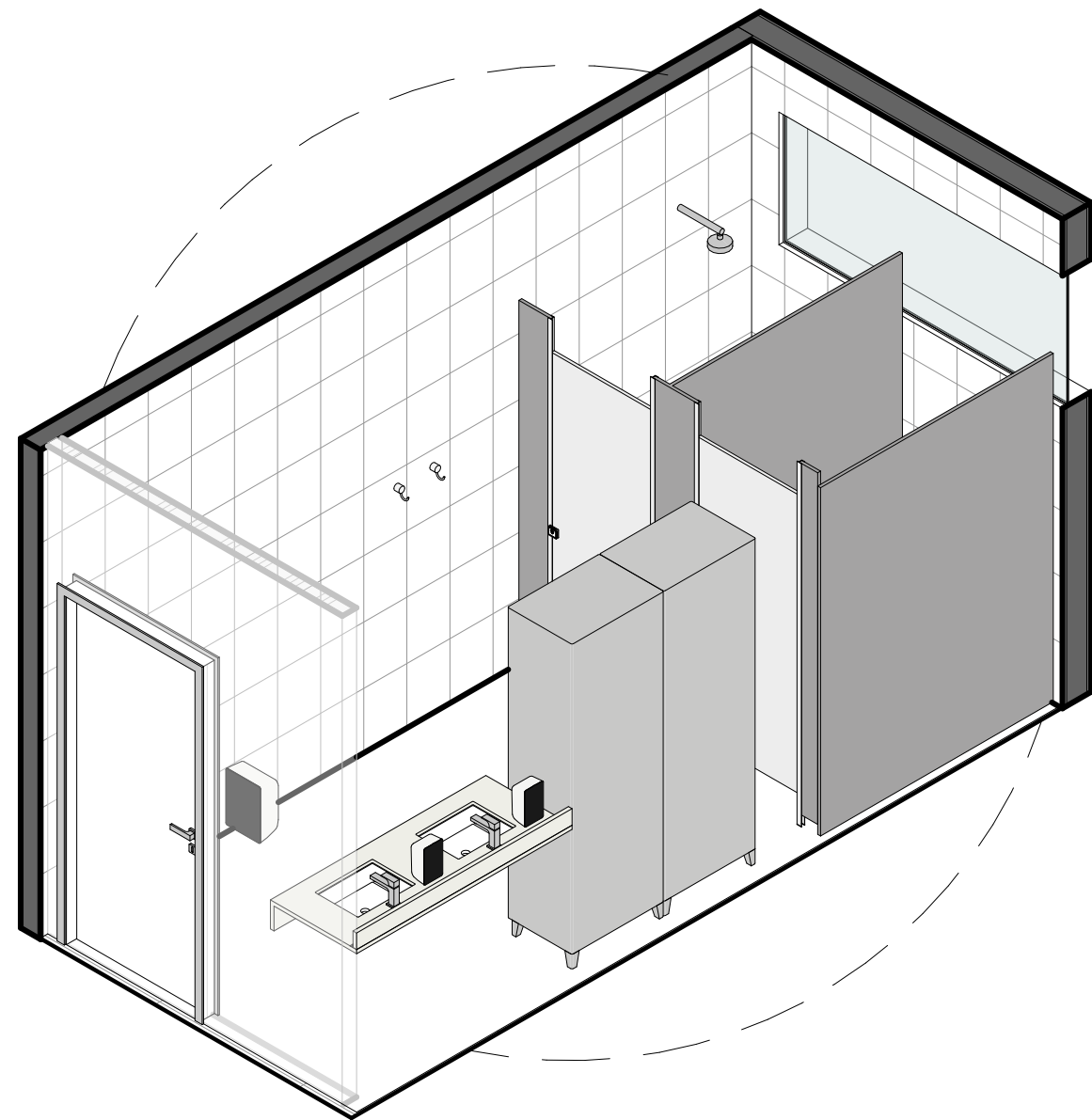

8 Masculino

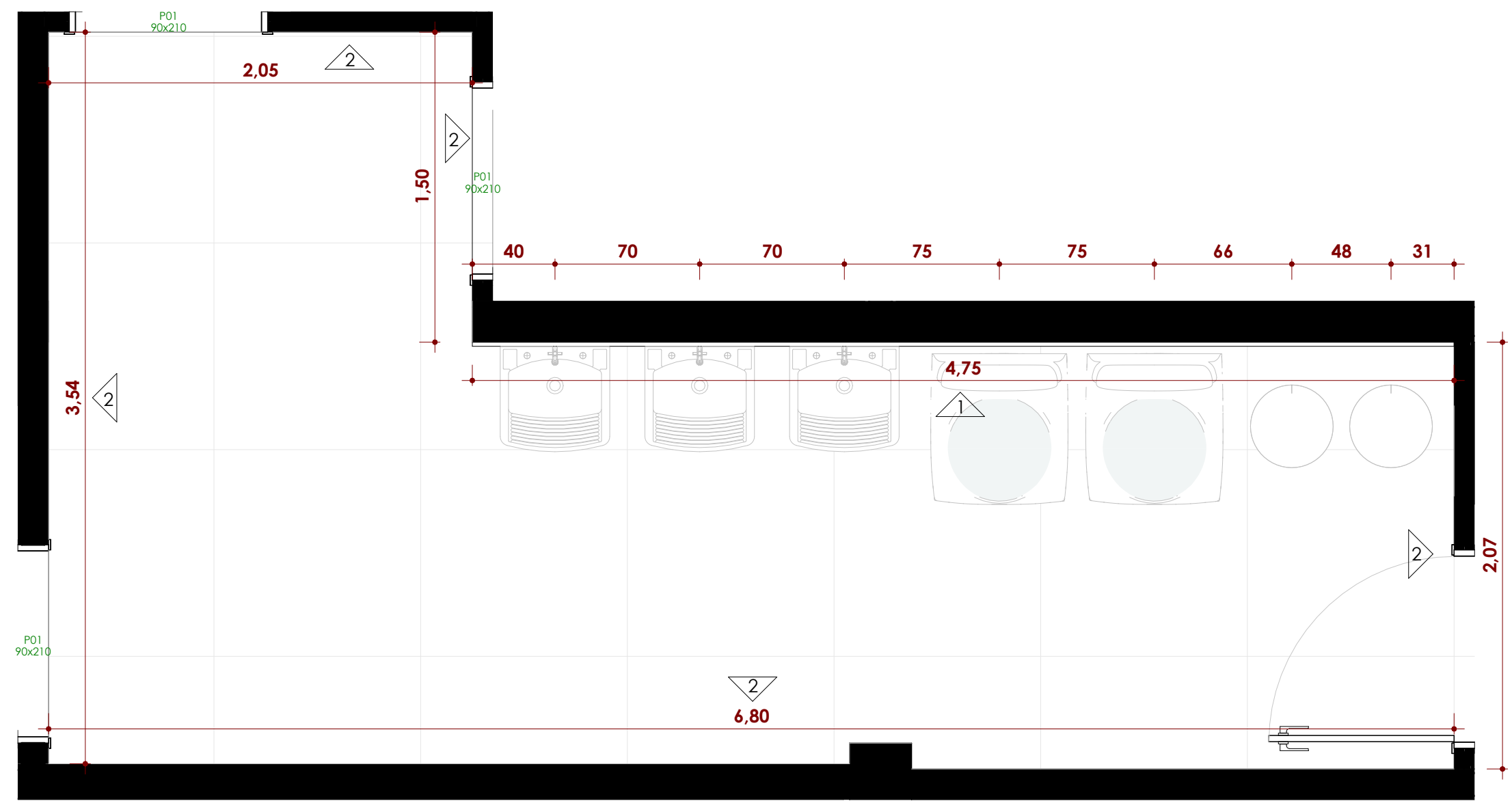

01 - Térreo - Executivo Detalhado - Área de Serviço  
1 : 25

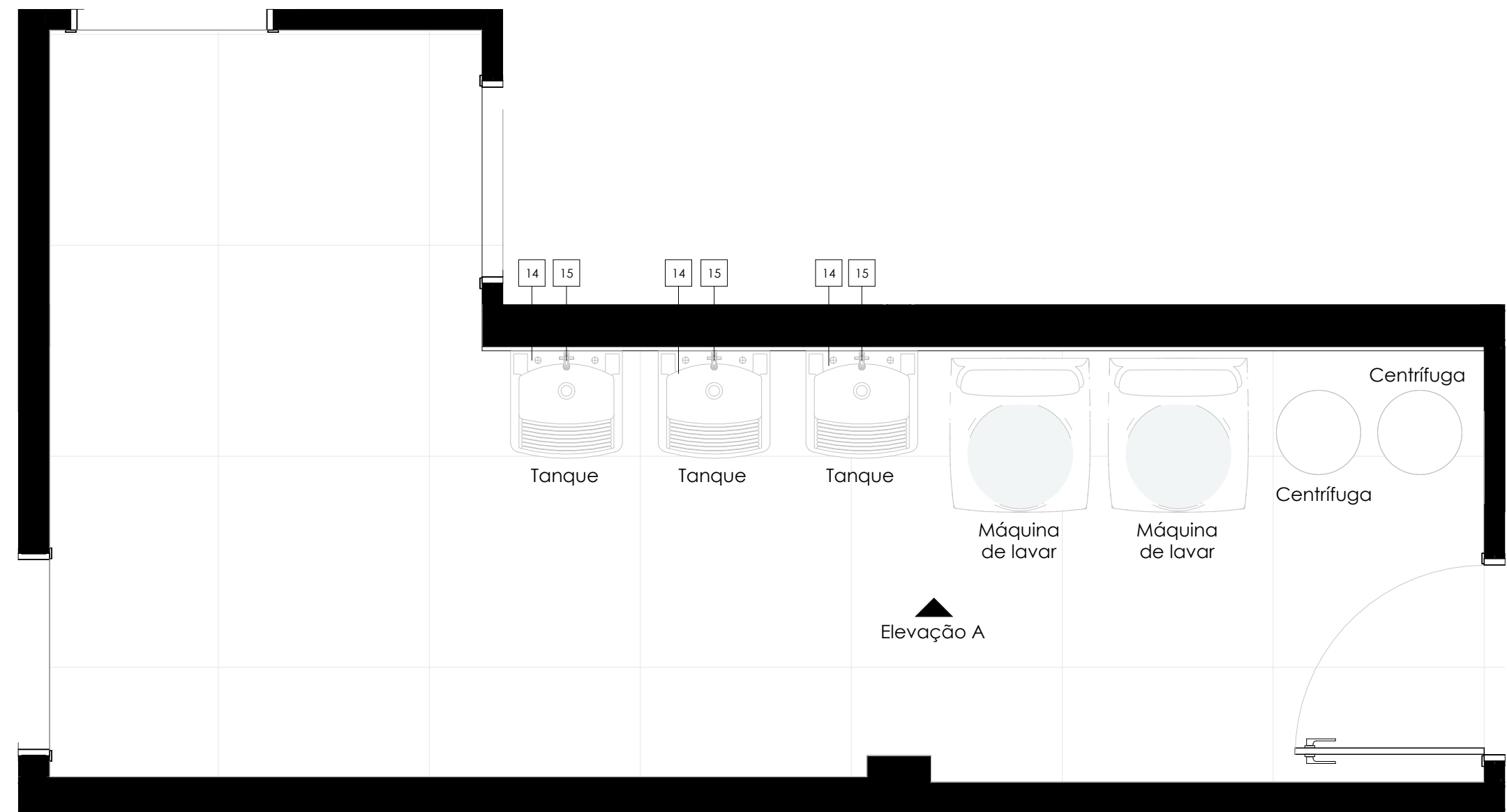

01 - Térreo - Layout - Área de serviço  
1 : 25

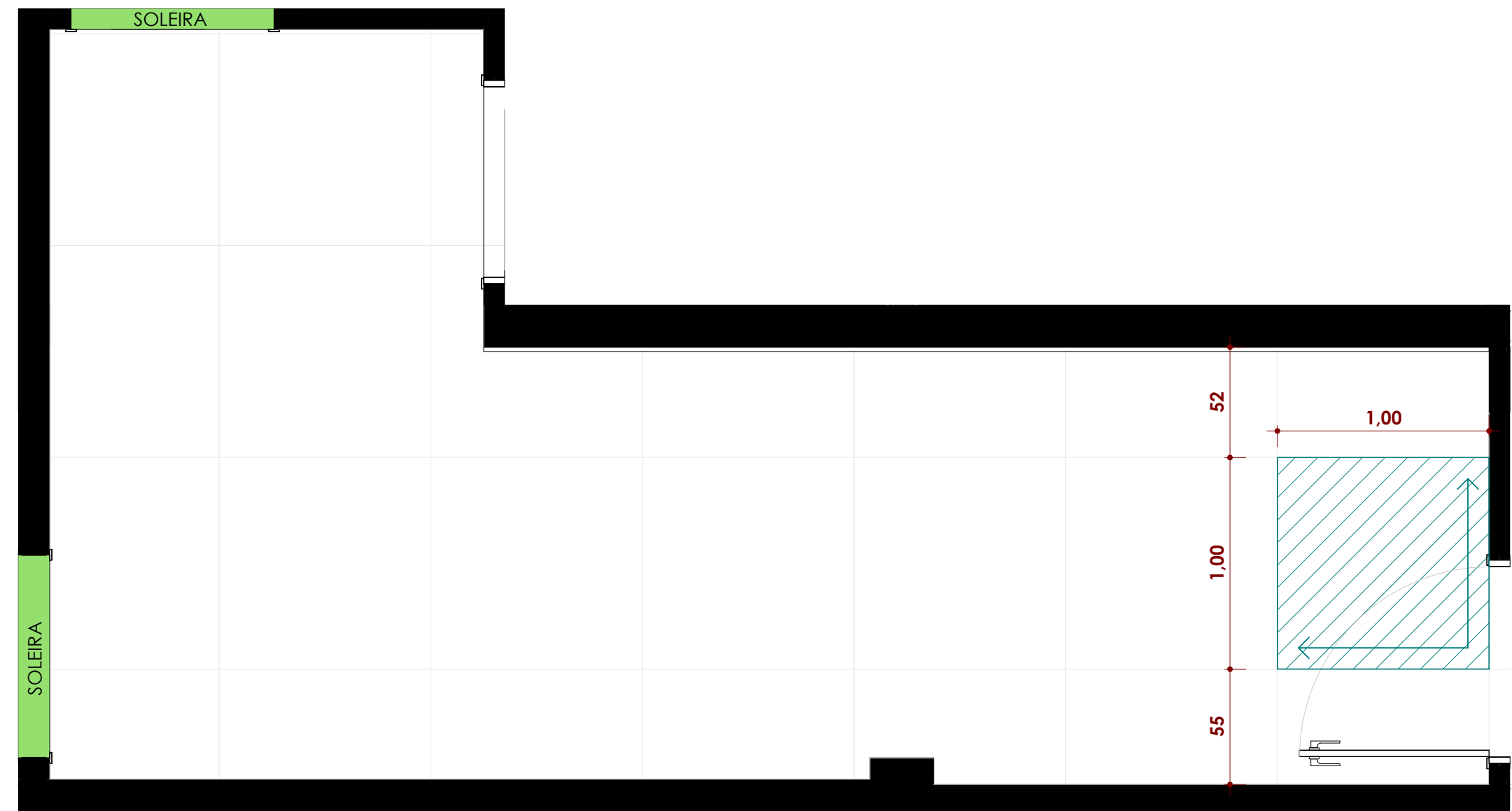

01 - Térreo - Paginação de Piso - Área de serviço  
1 : 25

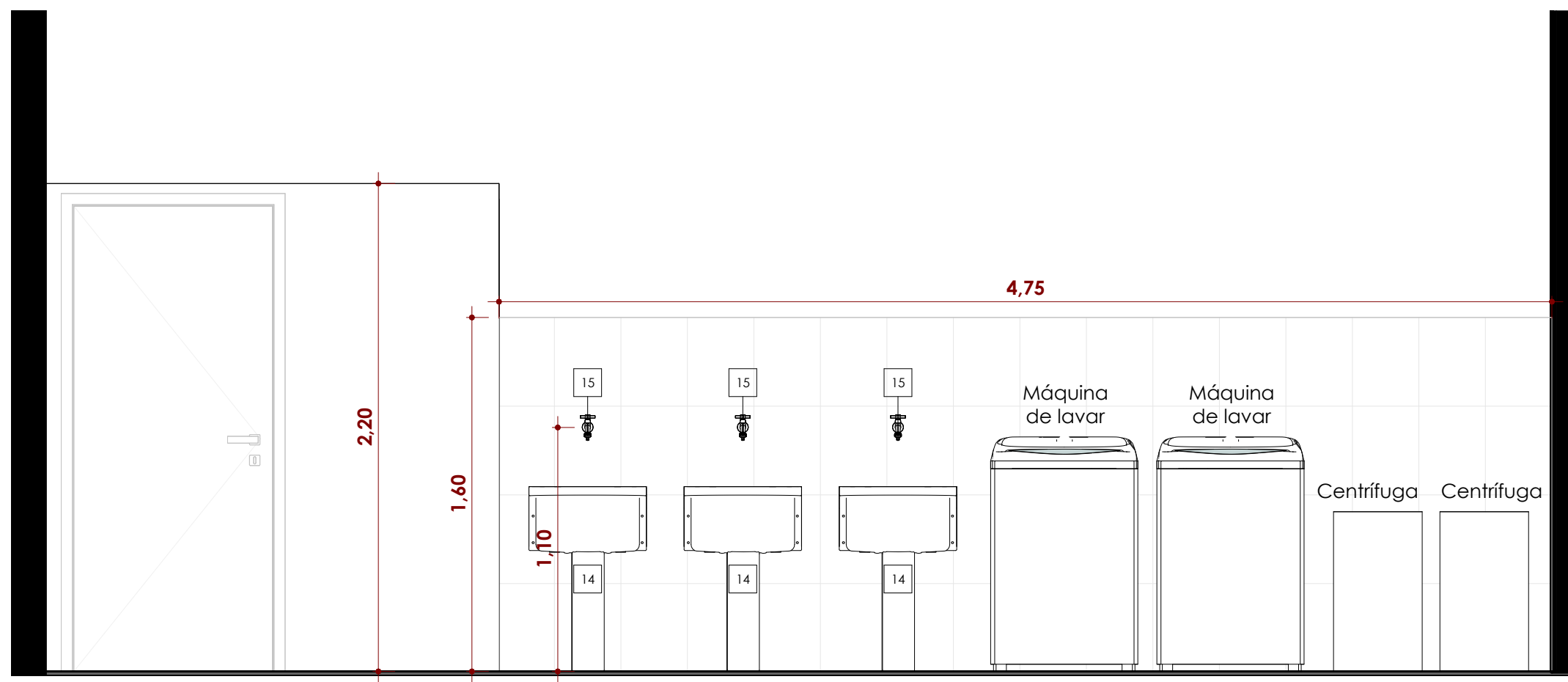

Elevação A - Área de Serviço  
1 : 25

## PROJETO REFORMA - INSTALAÇÕES SANITÁRIAS

### PLANTA CHAVE

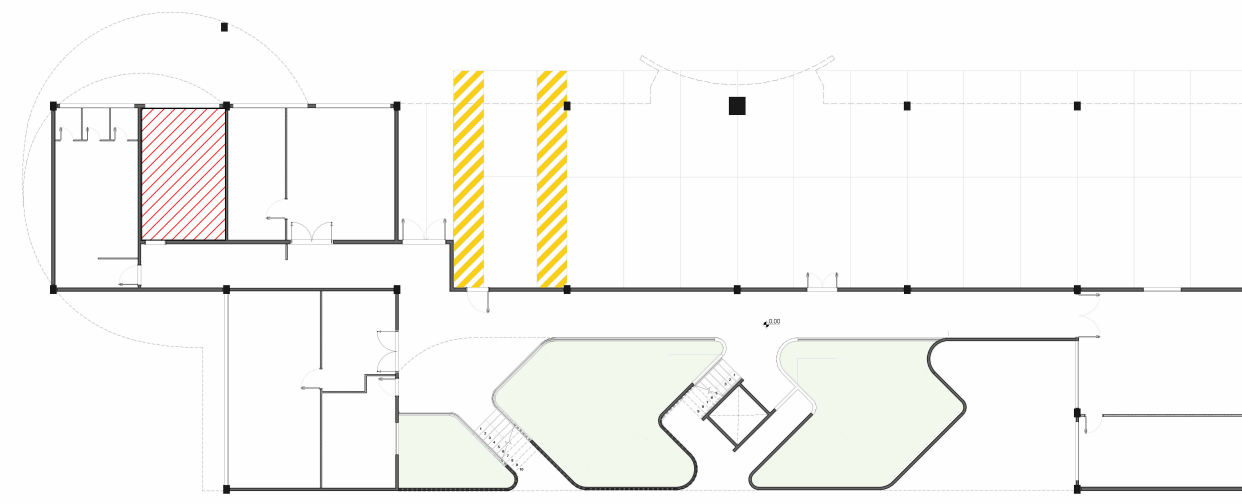

### BANHEIROS/ÁREA DE SERVIÇO:

#### LEGENDA DE ACABAMENTOS/REVESTIMENTOS:

##### ESPECIFICAÇÕES:

● **PISO**  
01- Porcelanato Retificado, 100x100CM, acabamento Natural/acetinado, para alto tráfego, resistente à abrasão superficial, esp. 10MM, linha minimum (Área ou Nude) - Referência: Elane Revestimentos ou equivalente técnico.

##### PAREDES

01- Azulejo 30x30cm (Impermeável), até o tampo ou h: 1,60m, com superfície acetinada na cor branca, linha FORMA BRANCO AC - Referência: Elane Revestimentos ou equivalente técnico.  
02- Pintura acrílica branca, Referência: Branca Nave, Linha Limpeza Total da marca Suvinil ou Unifor Super Lavável da marca Coral ou equivalente técnico.

##### TETO

01- Forro mineral.

#### OUTRAS INFORMAÇÕES:

##### NOTAS:

01- Paredes executadas em: Drywall (Gesso), resistente à umidade, chapa dupla, com espessuras finais 10 cm conforme projeto.  
02- Acabamentos: Pisos e Rodapés:  
a. Onde houverem soleiras ou filetes (vide projeto), terão espessura mínima de 2cm, em Granito Cinza (Ref: Cinza Andorinha), acabamento reto com comprimento compatível com as dimensões das aberturas, assentados sobre argamassa colante tipo "AC-II", e nivelados ao piso.  
b. Os rodapés quando necessários, serão do mesmo material de piso começando a partir desse, com altura de 10 cm.  
03- Prever calçamento entre 1 a 2% para ralo.

#### LEGENDA DE EQUIPAMENTOS

##### ACESSÓRIOS

###### cód. referência

01- DISPENSER PARA PAPEL TOALHA  
02- DISPENSER PARA SABONETE LÍQUIDO  
03- DISPENSER PARA PAPEL HIGIÊNICO  
04- CABIDEIRO CROMADO  
05- ESPELHO

##### BANHEIRO CONVENCIONAL

###### cód. referência

06- CUBA DE EMBUTIR REDONDA/ QUADRADA/ RETANGULAR- REF. DODOL 350x140 COD. 00970626  
07- TORNEIRA DE MESA COM SENSOR CROMADA  
08- BANHADA EM GRANITO CINZA ANDORINHA  
09- VASO SANITÁRIO CONVENCIONAL ADULTO COM CAIXA ACOPLADA  
10- DUCHA HIGIÊNICA COM REGISTRO  
11- CHAVEIRO ELÉTRICO

##### SERVIÇO

###### cód. referência

14- TANQUE DE LOUÇA  
15- TORNEIRA PARA TANQUE

##### OUTROS

###### cód. referência

16- DIVISÓRIAS EM GRANITO CINZA ANDORINHA - (PORTAS BOXES 70 X 1,80 ALUMÍNIO)

##### LEGENDA DE ELEMENTOS IDENTIFICADORES

nº	modelo	cor
01	Soleira ou Filete (vide paginação de piso)	
02	Indicativo de Paginação	

PROPRIETÁRIOS/REU DO USO RESPONSÁVEL TÉCNICO

REVISÃO	DESCRIÇÃO	CORREÇÃO	DATA	RESP.
---------	-----------	----------	------	-------

**FFF PROJETOS**  
PROJETOS E ASSESSORIA EM CONSTRUÇÃO  
ENGENHARIA - ARQUITETURA - PROJETOS LAUDADOS  
RUA DR. SOARES HUNGRIA, Nº893 - CENTRO - CERQUILHO/SP  
E-mail: projetos@fffenharia.com.br TEL.: (15) 2103-0039  
www.fffprojetos.com.br CEL.: (15) 99762-1170

OBRA:Design de Interiores/ Mobiliário - Câmara Municipal de Hortolândia			ESCALA: INDICADAS
PROPRIETÁRIO:Câmara Municipal de Hortolândia			
LOCAL:Rua Joseph Paul Julien Burlandy, nº 250 - Parque Gabriel- Hortolândia-SP			FOLHA: 03
TÍTULO:Sanitários - nível 0 - Masculino			
AUTOR DO PROJETO:Felipe Ferrari Faki- CREA/SP: 506.970.406-3			RRT:-
RESP. TÉCNICO:Felipe Ferrari Faki- CREA/SP: 506.970.406-3			
ART:-			DATA: 25/11/2025
DATA: 25/11/2025			